

ACABAMENTO DOS RODAPÉS	
01	Rodapé em madeira ipê, h=7cm.
02	Rodapé em granito Cinza Andorinha polido, h=10cm.
OBSERVAÇÕES:	
<ul style="list-style-type: none"> - NÃO HAVERÁ RODEPE NOS AMBIENTES DESTINADOS À ESTACIONAMENTO DE VEÍCULO; - NÃO HAVERÁ RODEPE NA DETENÇÃO, CELAS E CASA DE BOMBAS; - NÃO HAVERÁ RODEPE NO BARRILETE; 	
ACABAMENTO DAS SOLEIRAS	
SP	Soleira em granito Cinza Andorinha polido.
SL	Soleira ou tabeira em granito Cinza Andorinha flameado, com aplicação de resina.

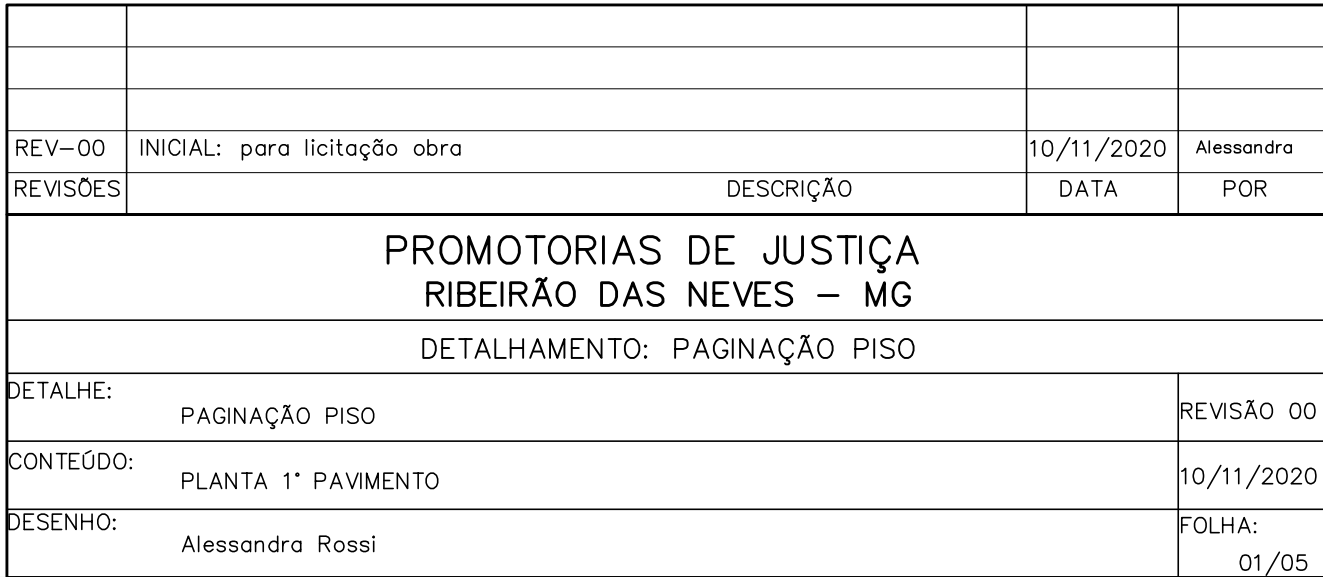



PLANTA 2º PAVTO
ESCALA 1:75

Legend:
--- DRY WALL
--- ALVENARIA
--- DIVISÓRIA

ACABAMENTO DOS PISOS INTERNOS E EXTERNOS	
01	Piso em porcelanato técnico (massa única), antiderrapante, (coeficiente de atrito maior ou igual a 0,4) borda retificada, 60x60cm, ref. ELIANE – Coleção Grânulos – Platina NA ou similar.
02	Piso em porcelanato técnico (massa única), antiderrapante (coeficiente de atrito maior ou igual a 0,4) e áspero borda retificada, 50x50cm, ref. ELIANE – Coleção Arqtec – Platina NO SLIP ou similar
03	Piso em carpete agulhado vertical estruturado, em fibras de polipropileno, classificação de uso comercial pesado, inclusive arremate (overlock) das caixas de piso. Ref.: Linha BerberPoint 920 da Beaulieu, cores:
	776–Onix
	774–Cristal (quadro de 80x120cm na demarcação local cadeira de rodas)
04	Piso em granito Cinza Corumbá ou Andorinha flameado, e=2cm, peças de aproximadamente 50cm x 50cm, assentada com argamassa pré-fabricada de cimento colante. Aplicar resina no granito.
05	Degraus da escada em granito Cinza Corumbá ou Andorinha flameado, e=2cm, assentados com argamassa pré-fabricada de cimento colante. Aplicar resina no granito flameado. OBS.: Os espelhos serão NO MESMO granito com acabamento polido.
06	Borda do degrau e do patamar em granito Cinza Corumbá ou andorinha flameado largura 10cm, com bocal de 1,5 cm. Aplicar resina na borda de granito. OBS.: Os espelhos da escada serão rebocados
07	Piso em granito Preto São Gabriel flameado e paginado (tábua + 4 peças centrais de aproximadamente 50cm x 50cm), e=2cm, com aplicação de resina. ASSENTADO NO PISO DAS CABINES DOS ELEVADORES.
08	Piso cimentada acabamento esponjado
09	Piso cimentada queimado natado
10	Passelo de concreto (com brita 0) esp=8cm, fck = 15 MPa, com juntas de dilatação plástica sobre lastro de concreto magro, esp=3cm., acabamento SARRAFEADO (calçada)
11	Piso de concreto fck >= 15MPa, esp. mínima =8cm, nivelado a laser, armado com tela soldada Q=196, com junta serracaliper, sobre lastro de brita e=5cm e lona preta, com solo compactado a 98% do procton normal. Acabamento SARRAFEADO (calçada, entrada de veículos)
12	Piso de concreto armado, fck e espessura definidos no projeto estrutural, nivelado a laser, com junta serracaliper, sobre lastro de brita e=5cm e lona preta, com solo compactado a 98% do procton normal. Acabamento: CAMURÇADO– paginação no projeto estrutural
13	Piso de concreto armado, fck e espessura definidos no projeto estrutural, nivelado a laser, com junta serracaliper, sobre lastro de brita e=5cm e lona preta, com solo compactado a 98% do procton normal. Acabamento: PÓLIDO– paginação no projeto estrutural
14	Laje de concreto armado, nivelado a laser. Acabamento: PÓLIDO.
15	Pintura acrílica para piso cor cinza
I	Piso têtil de alerta, 25x25cm. Nas áreas internas, utilizar piso de borracha colado sobre o piso acabado. cor: Preto
E2	Piso têtil de alerta, 25x25cm. Nas áreas externas utilizar piso em concreto estampado– cor: Preto
E1	Piso têtil direcional, na cor vermelha, 25x25cm. Nas áreas externas (calçada) utilizar piso em ladrilho hidráulico
ACABAMENTO DOS RODAPÉS	
01	Rodapé em madeira ipê, h=7cm.
02	Rodapé em granito Cinza Andorinha polido, h=10cm.
OBSERVAÇÕES:	
– NÃO HAVERÁ RODAPÉ NOS AMBIENTES DESTINADOS À ESTACIONAMENTO DE VEÍCULO; – NÃO HAVERÁ RODAPÉ NA DETENÇÃO, CELAS E CASA DE BOMBAS; – NÃO HAVERÁ RODAPÉ NO BARRILETE;	
ACABAMENTO DAS SOLEIRAS	
SP	Soleira em granito Cinza Andorinha polido.
ST	Soleira ou tábua em granito Cinza Andorinha flameado, com aplicação de resina.

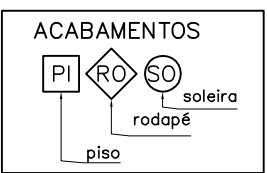

— CONFERIR MEDIDAS NO LOCAL E CONSULTAR CADERNO DE ESPECIFICAÇÕES				
REV=00	INICIAL: para licitação obra		10/11/2020	Alessandra
REVISÕES		DESCRIÇÃO	DATA	POR
PROMOTORIAS DE JUSTIÇA RIBEIRÃO DAS NEVES – MG				
DETALHAMENTO: PAGINAÇÃO PISO				
DETALHE:	PAGINAÇÃO PISO	REVISÃO 00		
CONTEÚDO:	PLANTA 2º PAVIMENTO	10/11/2020		
DESENHO:	Alessandra Rossi	FOLHA: 02/05		

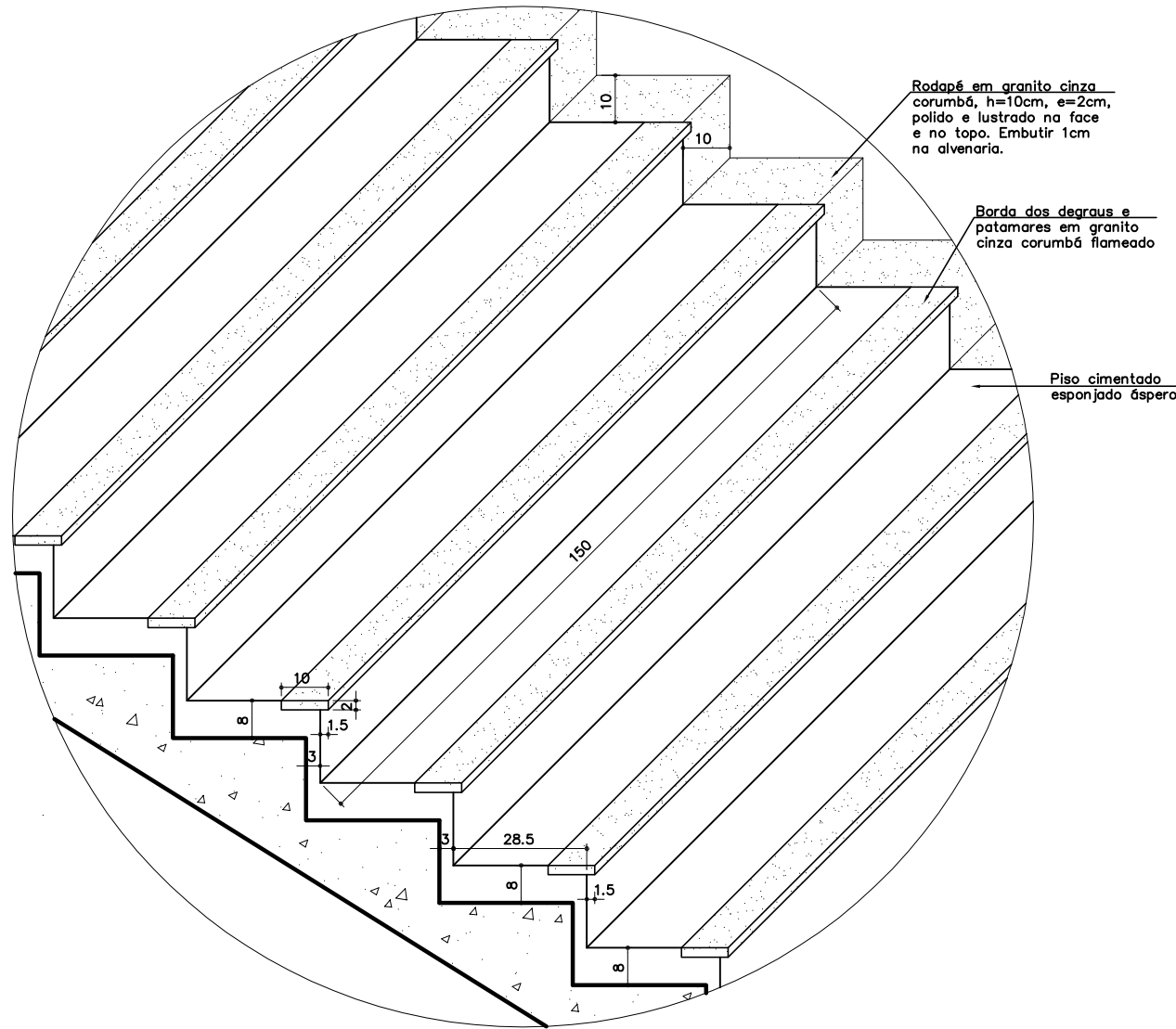

DETALHE DEGRAUS ESCADA INTERNA
ESCALA 1:10

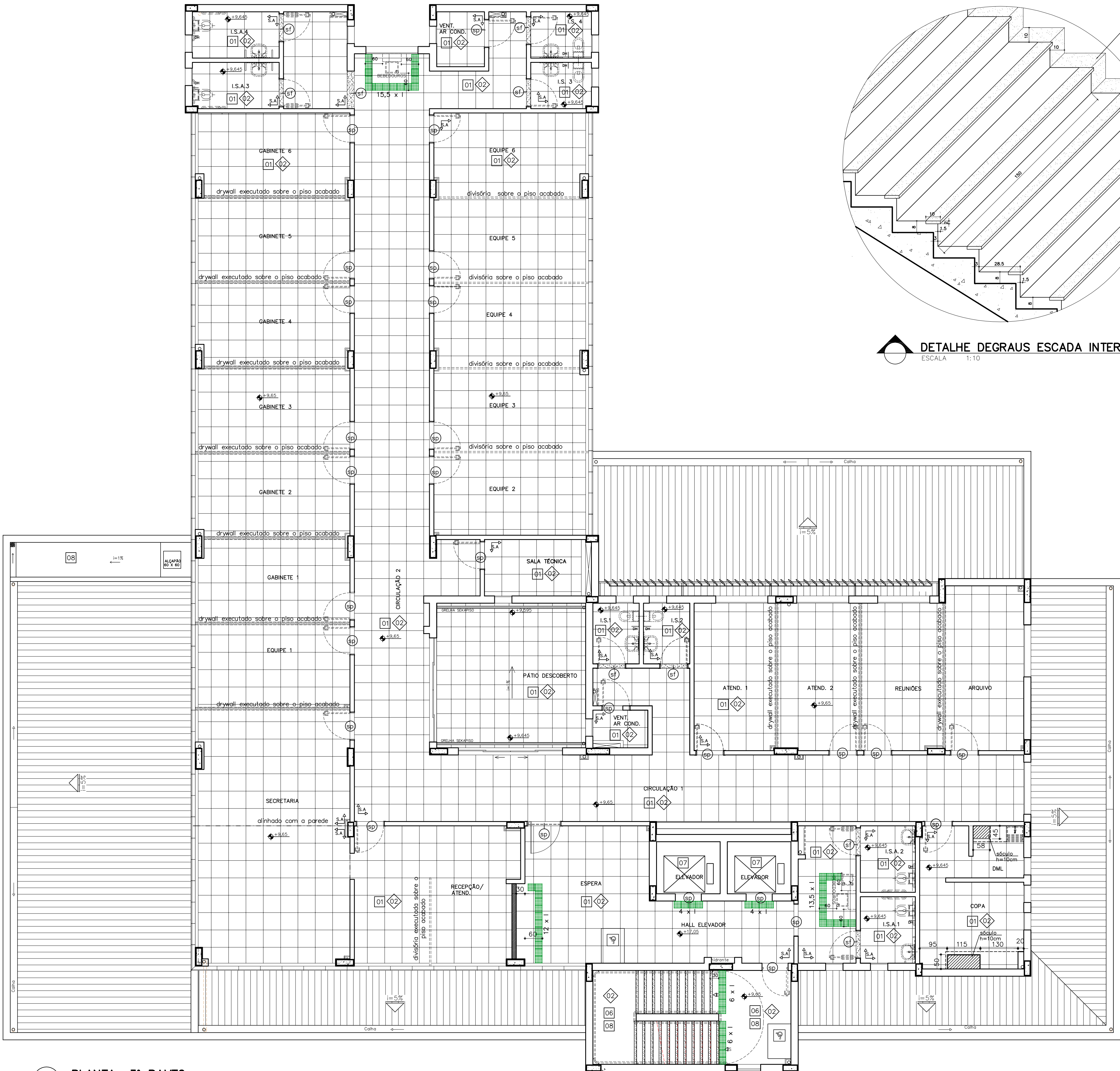

PLANTA 3º PAVTO
ESCALA 1:75

DRY WALL
ALVENARIA
DIVISÓRIA

ACABAMENTO DOS PISOS INTERNOS E EXTERNOS			
01	Piso em porcelanato técnico (massa única), antiderrapante, (coeficiente de atrito maior ou igual a 0,4) borda retificada, 60x60cm, ref. ELIANE – Coleção Grânulos – Platina NA ou similar.		
02	Piso em porcelanato técnico (massa única), antiderrapante (coeficiente de atrito maior ou igual a 0,4) e áspero borda retificada, 50x50cm, ref. ELIANE – Coleção Arqtec – Platina NO SLIP ou similar		
03	Piso em carpete agulhado vertical estruturado, em fibras de polipropileno, classificação de uso comercial pesado, inclusive armete (overlock) das caixas de piso. Ref.: Linha BerberPoint 920 da Beaulieu, cores: 776–Onix 774–Cristal (quadro de 80x120cm na demarcação local cadeira de rodas)		
04	Piso em granito Cinza Corumbá ou Andorinha flameado, e=2cm, peças de aproximadamente 50cm x 50cm, assentada com argamassa pré-fabricada de cimento colante. Aplicar resina no granito.		
05	Degraus da escada em granito Cinza Corumbá ou Andorinha flameado, e=2cm, assentados com argamassa pré-fabricada de cimento colante. Aplicar resina no granito flameado. OBS.: Os espelhos serão NO MESMO granito com acabamento polido.		
06	Borda do degrau e do patamar em granito Cinza Corumbá ou andorinha flameado largura 10cm, com bocel de 1,5 cm. Aplicar resina na borda de granito. OBS.: Os espelhos da escada serão rebocados		
07	Piso em granito Preto São Gabriel flameado e paginado (tabeira + 4 peças centrais de aproximadamente 50cm x 50cm), e=2cm, com aplicação de resina. ASSENTADO NO PISO DAS CABINES DOS ELEVADORES.		
08	Piso cimentado acabamento esponjado		
09	Piso cimentado queimado natado		
10	Passelo de concreto (com brita 0) esp=8cm, fck = 15 MPa, com juntas de dilatação plástica sobre lastro de concreto magro, esp=3cm., acabamento SARRAFEADO (calçada)		
11	Piso de concreto fck >= 15MPa, esp. mínima =8cm, nivelado a laser, armado com tela soldada Q=196, com junta serracaliper, sobre lastro de brita e=5cm e lona preta, com solo compactado a 98% do procton normal. Acabamento SARRAFEADO (calçada, entrada de veículos)		
12	Piso de concreto armado, fck e espessura definidos no projeto estrutural, nivelado a laser, com junta serracaliper, sobre lastro de brita e=5cm e lona preta, com solo compactado a 98% do procton normal. Acabamento: CAMURÇADO– paginação no projeto estrutural		
13	Piso de concreto armado, fck e espessura definidos no projeto estrutural, nivelado a laser, com junta serracaliper, sobre lastro de brita e=5cm e lona preta, com solo compactado a 98% do procton normal. Acabamento: PÓLIDO– paginação no projeto estrutural		
14	Laje de concreto armado, nivelado a laser. Acabamento: PÓLIDO.		
15	Pintura acrílica para piso cor cinza		
I	Piso tátil de alerta, 25x25cm. Nas áreas internas, utilizar piso de borracha colado sobre o piso acabado. cor: Preto		
E2	Piso tátil de alerta, 25x25cm. Nas áreas externas utilizar piso em concreto estampado– cor: Preto		
E1	Piso tátil direcional, na cor vermelha, 25x25cm. Nas áreas externas (calçada) utilizar piso em ladrilho hidráulico		
ACABAMENTO DOS RODAPÉS			
01	Rodapé em madeira ipê, h=7cm.		
02	Rodapé em granito Cinza Andorinha polido, h=10cm.		
OBSERVAÇÕES: – NÃO HAVERÁ RODAPÉ NOS AMBIENTES DESTINADOS A ESTACIONAMENTO DE VEÍCULO; – NÃO HAVERÁ RODAPÉ NA DETENÇÃO, CELAS E CASA DE BOMBAS; – NÃO HAVERÁ RODAPÉ NO BARRILETE;			
ACABAMENTO DAS SOLEIRAS			
SP	Soleira em granito Cinza Andorinha polido.		
ST	Soleira ou tabeira em granito Cinza Andorinha flameado, com aplicação de resina.		

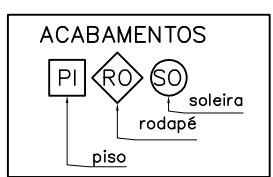

– CONFERIR MEDIDAS NO LOCAL E CONSULTAR CADERNO DE ESPECIFICAÇÕES

REV=00	INICIAL: para licitação obra	10/11/2020	Alessandra
REVISÕES	DESCRIÇÃO	DATA	POR
PROMOTORIAS DE JUSTIÇA RIBEIRÃO DAS NEVES – MG			
DETALHAMENTO: PAGINAÇÃO PISO			
DETALHE:	PAGINAÇÃO PISO	REVISÃO 00	
CONTEÚDO:	PLANTA 3º PAVIMENTO	10/11/2020	
DESENHO:	Alessandra Rossi	FOLHA: 01/05	

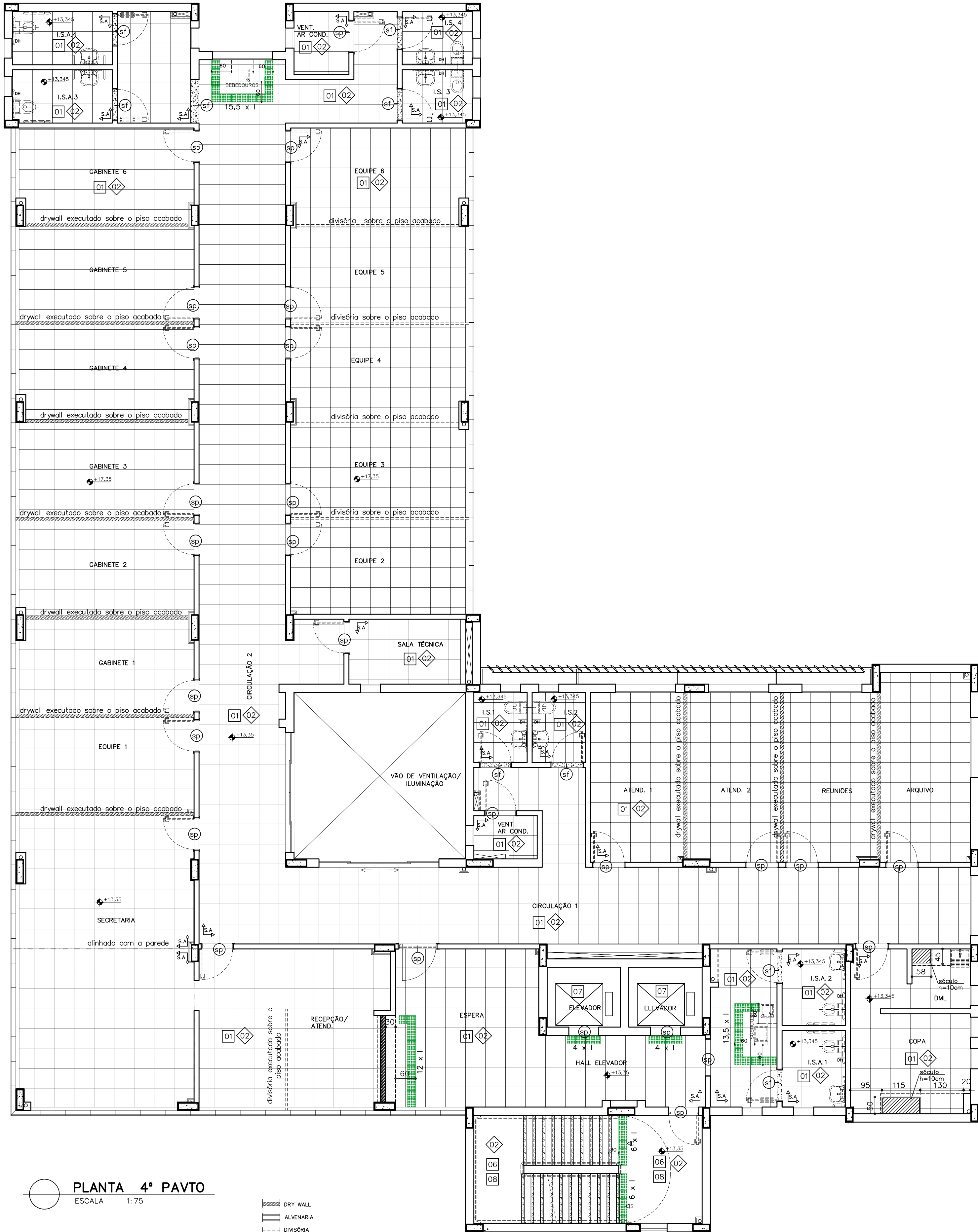

PLANTA 4º PAVTO
ESCALA 1:75

DRY WALL
ALVENARIA
DIVISÓRIA

ACABAMENTO DOS PISOS INTERNOS E EXTERNOS	
01	Piso em porcelanato técnico (massa única), antiderrapante, (coeficiente de atrito maior ou igual a 0,4) borda retificada, 60x60cm, ref. ELIANE – Coleção Grânulos – Platina NA ou similar.
02	Piso em porcelanato técnico (massa única), antiderrapante (coeficiente de atrito maior ou igual a 0,4) e áspero borda retificada, 50x50cm, ref. ELIANE – Coleção Arqtec – Platina NO SLIP ou similar
03	Piso em carpete agulhado vertical estruturado, em fibras de polipropileno, classificação de uso comercial pesado, inclusive arremate (overlock) das caixas de piso. Ref.: Linha BerberPoint 920 da Beaulieu, cores: 776–Onix 774–Cristal (quadro de 80x120cm na demarcação local cadeira de rodas)
04	Piso em granito Cinza Corumbá ou Andorinha flameado, e=2cm, peças de aproximadamente 50cm x 50cm, assentada com argamassa pré-fabricada de cimento colante. Aplicar resina no granito.
05	Degraus da escada em granito Cinza Corumbá ou Andorinha flameado, e=2cm, assentados com argamassa pré-fabricada de cimento colante. Aplicar resina no granito flameado. OBS.: Os espelhos serão NO MESMO granito com acabamento polido.
06	Borda do degrau e do patamar em granito Cinza Corumbá ou andorinha flameado largura 10cm, com bocel de 1,5 cm. Aplicar resina na borda de granito. OBS.: Os espelhos da escada serão rebocados
07	Piso em granito Preto São Gabriel flameado e paginado (tabela + 4 peças centrais de aproximadamente 50cm x 50cm), e=2cm, com aplicação de resina. ASSENTADO NO PISO DAS CABINES DOS ELEVADORES.
08	Piso cimentada acabamento esponjado
09	Piso cimentada queimado natado
10	Passelo de concreto (com brita 0) esp=8cm, fck = 15 MPa, com juntas de dilatação plástica sobre lastro de concreto magro, esp=3cm., acabamento SARRAFEADO (calçada)
11	Piso de concreto fck >= 15MPa, esp. mínima =8cm, nivelado a laser, armado com tela soldada Q=196, com junta serracaliper, sobre lastro de brita e=5cm e lona preta, com solo compactado a 98% do proctor normal. Acabamento SARRAFEADO (calçada, entrada de veículos)
12	Piso de concreto armado, fck e espessura definidos no projeto estrutural, nivelado a laser, com junta serracaliper, sobre lastro de brita e=5cm e lona preta, com solo compactado a 98% do proctor normal. Acabamento: CAMURÇADO– paginação no projeto estrutural
13	Piso de concreto armado, fck e espessura definidos no projeto estrutural, nivelado a laser, com junta serracaliper, sobre lastro de brita e=5cm e lona preta, com solo compactado a 98% do proctor normal. Acabamento: PÓLIDO– paginação no projeto estrutural
14	Laje de concreto armado, nivelado a laser. Acabamento: PÓLIDO.
15	Pintura acrílica para piso cor cinza
I	Piso têtil de alerta, 25x25cm. Nas áreas internas, utilizar piso de borracha colado sobre o piso acabado. cor: Preto
E2	Piso têtil de alerta, 25x25cm. Nas áreas externas utilizar piso em concreto estampado– cor: Preto
E1	Piso têtil direcional, na cor vermelha, 25x25cm. Nas áreas externas (calçada) utilizar piso em ladrilho hidráulico
ACABAMENTO DOS RODAPÉS	
01	Rodapé em madeira ipê, h=7cm.
02	Rodapé em granito Cinza Andorinha polido, h=10cm.
OBSERVAÇÕES: – NÃO HAVERÁ RODAPÉ NOS AMBIENTES DESTINADOS A ESTACIONAMENTO DE VEÍCULO; – NÃO HAVERÁ RODAPÉ NA SUBESTAÇÃO, DETENÇÃO, CELAS E BOMBAS; – NÃO HAVERÁ RODAPÉ NO BARRILETE;	
ACABAMENTO DAS SOLEIRAS	
SP	Soleira em granito Cinza Andorinha polido.
ST	Soleira ou tabela em granito Cinza Andorinha flameado, com aplicação de resina.

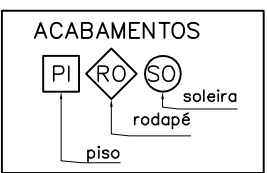

— CONFERIR MEDIDAS NO LOCAL E CONSULTAR CADERNO DE ESPECIFICAÇÕES

REV-00	INICIAL: para licitação obra	10/11/2020	Alessandra
REVISÕES	DESCRIÇÃO	DATA	POR
PROMOTORIAS DE JUSTIÇA RIBEIRÃO DAS NEVES – MG			
DETALHAMENTO: PAGINAÇÃO PISO			
DETALHE:	PAGINAÇÃO PISO	REVISÃO 00	
CONTEÚDO:	PLANTA 4º PAVIMENTO	10/11/2020	
DESENHO:	Alessandra Rossi	FOLHA: 04/05	

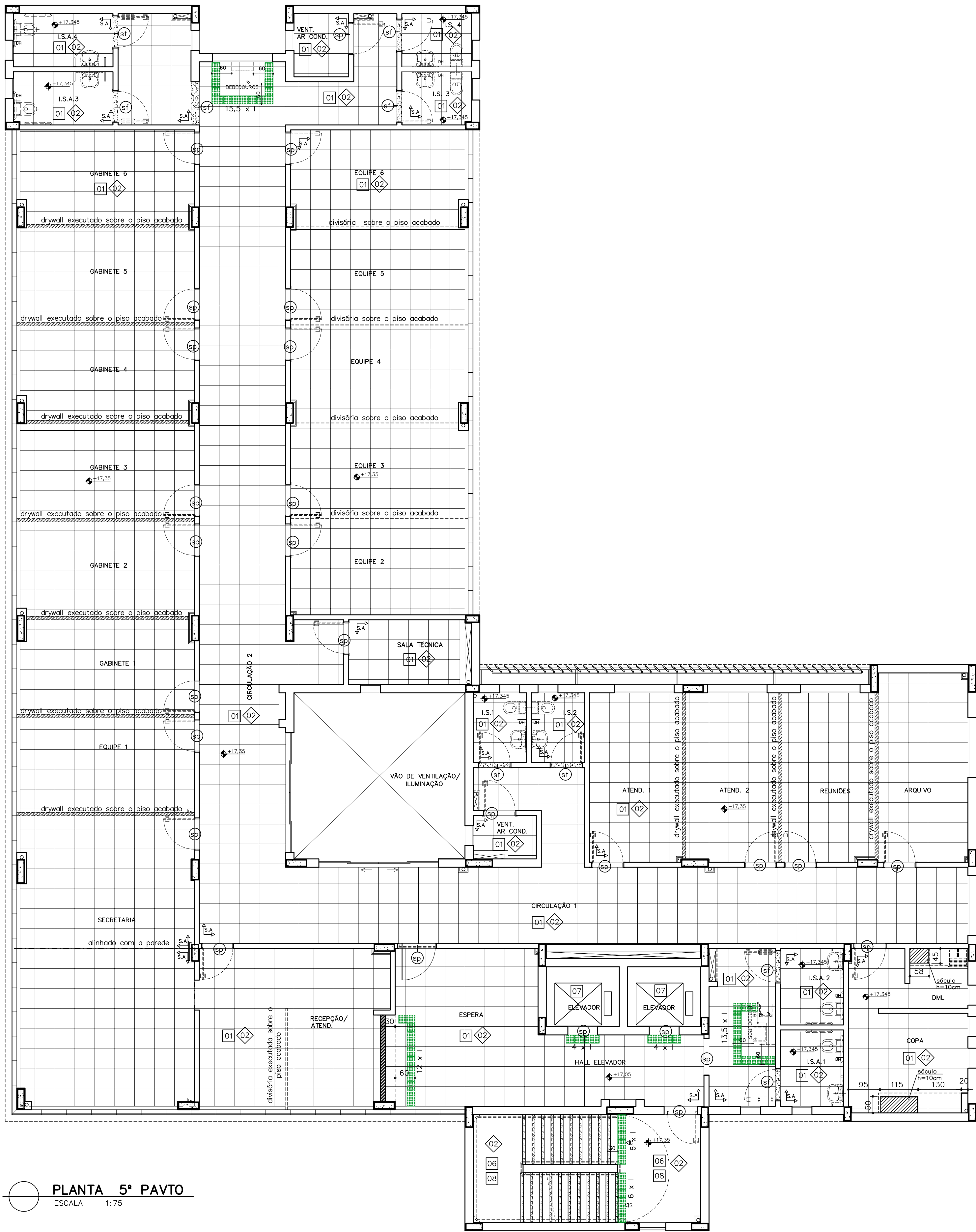

PLANTA 5º PAVTO
ESCALA 1:75

DRY WALL
ALVENARIA
DIVISÓRIA

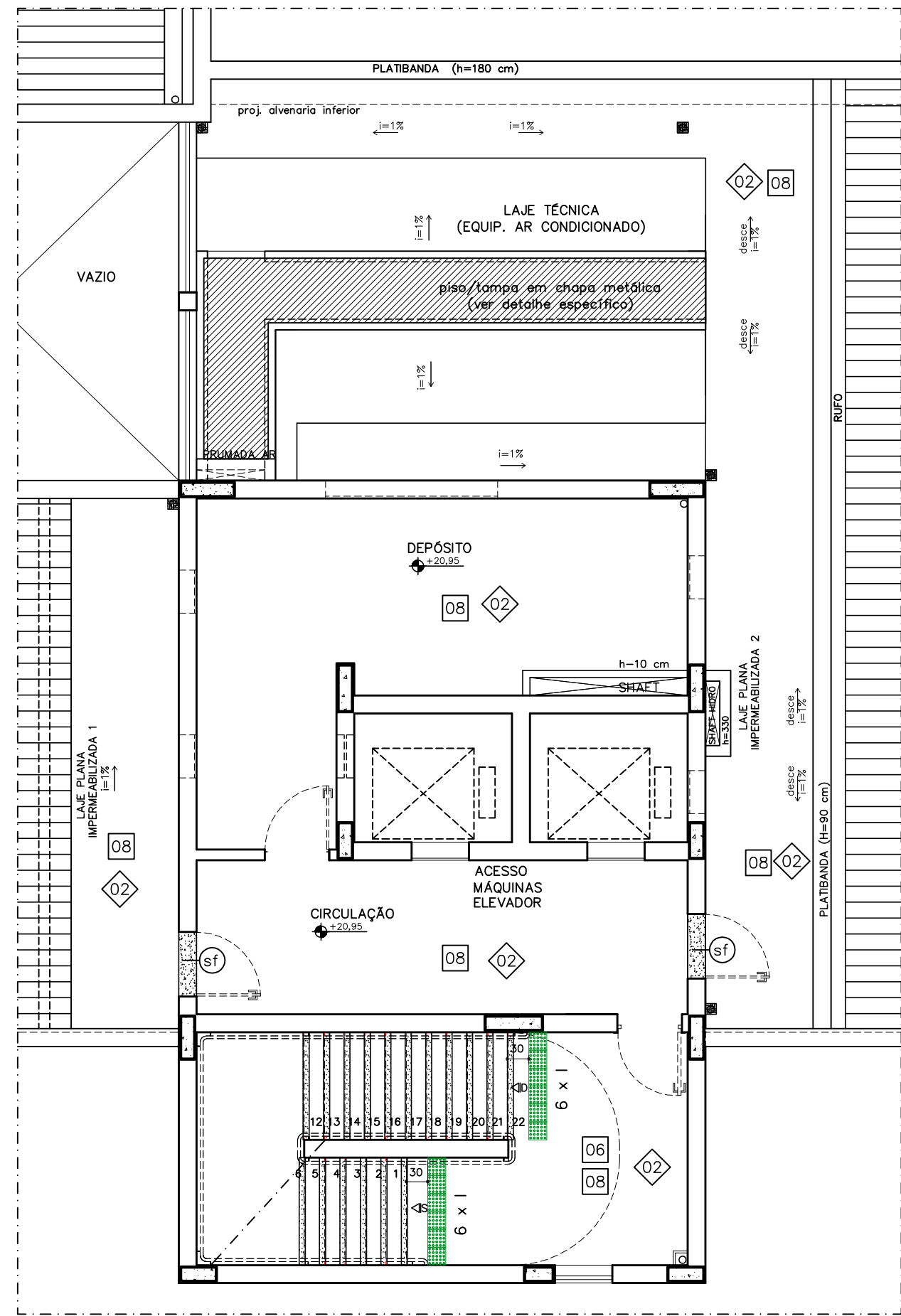

PLANTA ACESSO COBERTURA/LAJE TÉCNICA
ESCALA 1:50

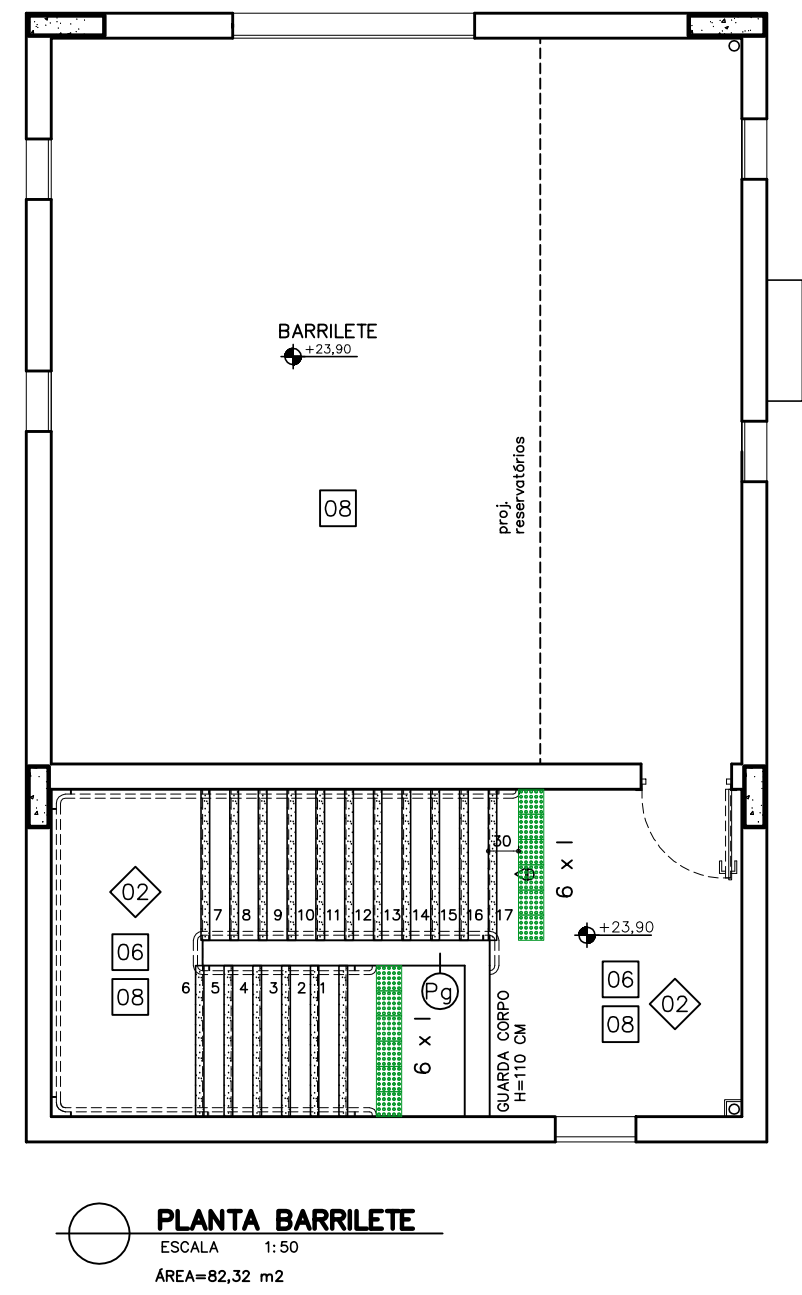

PLANTA BARRILETE
ESCALA 1:50
ÁREA=82,32 m²

ACABAMENTO DOS PISOS INTERNOS E EXTERNOS			
01	Piso em porcelanato técnico (massa única), antiderrapante, (coeficiente de atrito maior ou igual a 0,4) borda retificada, 60x60cm, ref. ELIANE – Coleção Grânulos – Platina NA ou similar.		
02	Piso em porcelanato técnico (massa única), antiderrapante (coeficiente de atrito maior ou igual a 0,4) e áspero borda retificada, 50x50cm, ref. ELIANE – Coleção Arqtec – Platina NO SLIP ou similar		
03	Piso em carpete agulhado vertical estruturado, em fibras de polipropileno, classificação de uso comercial pesado, inclusive arremate (overlock) das caixas de piso. Ref.: Linha BerberPoint 920 da Beaulieu, cores: 776–Onix 774–Cristal (quadro de 80x120cm na demarcação local cadeira de rodas)		
04	Piso em granito Cinza Corumbá ou Andorinha flameado, e=2cm, peças de aproximadamente 50cm x 50cm, assentado com argamassa pré-fabricada de cimento colante. Aplicar resina no granito.		
05	Degraus da escada em granito Cinza Corumbá ou Andorinha flameado, e=2cm, assentados com argamassa pré-fabricada de cimento colante. Aplicar resina no granito flameado. OBS.: Os espelhos serão NO MESMO granito com acabamento polido.		
06	Borda do degrau e do patamar em granito Cinza Corumbá ou andorinha flameado largura 10cm, com bocel de 1,5 cm. Aplicar resina na borda de granito. OBS.: Os espelhos da escada serão rebocados		
07	Piso em granito Preto São Gabriel flameado e paginado (tabeira + 4 peças centrais de aproximadamente 50cm x 50cm), e=2cm, com aplicação de resina. ASSENTADO NO PISO DAS CABINES DOS ELEVADORES.		
08	Piso cimentado acabamento esponjado		
09	Piso cimentado queimado natado		
10	Passelo de concreto (com brita 0) esp=8cm, fck = 15 MPa, com juntas de dilatação plástica sobre lastro de concreto magro, esp=3cm., acabamento SARRAFEADO (calçada)		
11	Piso de concreto fck >= 15MPa, esp. mínima =8cm, nivelado a laser, armado com tela soldada Q=196, com junta serracaliper, sobre lastro de brita e=5cm e lona preta, com solo compactado a 98% do procton normal. Acabamento SARRAFEADO (calçada, entrada de veículos)		
12	Piso de concreto armado, fck e espessura definidos no projeto estrutural, nivelado a laser, com junta serracaliper, sobre lastro de brita e=5cm e lona preta, com solo compactado a 98% do procton normal. Acabamento: CAMURÇADO– paginação no projeto estrutural		
13	Piso de concreto armado, fck e espessura definidos no projeto estrutural, nivelado a laser, com junta serracaliper, sobre lastro de brita e=5cm e lona preta, com solo compactado a 98% do procton normal. Acabamento: PÓLIDO– paginação no projeto estrutural		
14	Laje de concreto armado, nivelado a laser. Acabamento: PÓLIDO.		
15	Pintura acrílica para piso cor cinza		
I	Piso têtil de alerta, 25x25cm. Nas áreas internas, utilizar piso de borracha colado sobre o piso acabado. cor: Preto		
E2	Piso têtil de alerta, 25x25cm. Nas áreas externas utilizar piso em concreto estampado– cor: Preto		
E1	Piso têtil direcional, na cor vermelha, 25x25cm. Nas áreas externas (calçada) utilizar piso em ladrilho hidráulico		
ACABAMENTO DOS RODAPÉS			
01	Rodapé em madeira ipê, h=7cm.		
02	Rodapé em granito Cinza Andorinha polido, h=10cm.		
OBSERVAÇÕES: – NÃO HAVERÁ RODAPÉ NOS AMBIENTES DESTINADOS A ESTACIONAMENTO DE VEÍCULO; – NÃO HAVERÁ RODAPÉ NA DETENÇÃO, CELAS E CASA DE BOMBAS; – NÃO HAVERÁ RODAPÉ NO BARRILETE;			
ACABAMENTO DAS SOLEIRAS			
SP	Soleira em granito Cinza Andorinha polido.		
ST	Soleira ou tabeira em granito Cinza Andorinha flameado, com aplicação de resina.		

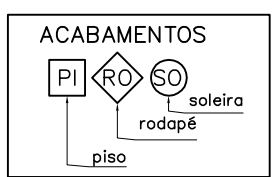

— CONFERIR MEDIDAS NO LOCAL E CONSULTAR CADERNO DE ESPECIFICAÇÕES

REV=00	INICIAL: para licitação obra	10/11/2020	Alessandra
REVISÕES	DESCRIÇÃO	DATA	POR
PROMOTORIAS DE JUSTIÇA RIBEIRÃO DAS NEVES – MG			
DETALHAMENTO: PAGINAÇÃO PISO			
DETALHE:	PAGINAÇÃO PISO	REVISÃO 00	
CONTEÚDO:	PLANTA 5º PAVIMENTO	10/11/2020	
DESENHO:	Alessandra Rossi	FOLHA: 05/05	